

# Marcas que confiaron en nuestra experiencia



JOHN DEERE



**Lanzamiento en Colombia de la marca de  
maquinaria JCB, líder en venta de retro  
excavadoras en el mundo.**

# INVITACION PERSONALIZADA



Hágase un experto  
catando Whisky

JCB Maquinaria pesada y Derco su distribuidor para Colombia lo invitan a un momento muy especial donde usted catara whisky de malta, de grano y unos espectaculares blends y al final con su asistencia recibirá un diploma que lo acreditará como un experto.



CHIVAS REGAL 12 AÑOS (BLEND)  
GLENLIVET 12 AÑOS (MALTA)  
CHIVAS REGAL 18 AÑOS (BLEND)  
JAMESON 25 AÑOS (BLEND)

Quedan 15 cupos. Confirmemos su asistencia al 3142956939.  
Haga parte de este selecto mundo de conocedores.

Día: Julio 7 Hora: 6:30 pm  
Lugar: Instalaciones Derco Medellín  
Cr 42 # 46-210 Itagui Antioquia



**DERCO**  
RESPALDA Y GARANTIZA

**LONDON**  
marketing digital

**Medio publicitario:**

**Base de datos:**

**Objetivo:**

e mail marketing.

Ingenieros civiles de  
carreteras.

Derco Colombia nuevo  
distribuidor de JCB.

## INVITACION V.I.P.



## INVITACION SOPORTE

Qué delicioso es disfrutar de un excelente trago para cerrar bien el día

JCB maquinaria pesada y Derco su distribuidor para Colombia han preparado lo que muchos consideramos el mejor momento del día: un momento de relax y de tranquilidad. Así como tú lo pasas, nosotros lo pasamos contigo. Así como tú lo pasas, nosotros lo pasamos contigo. Así como tú lo pasas, nosotros lo pasamos contigo. Así como tú lo pasas, nosotros lo pasamos contigo.

Tiene que acompañarnos para ser parte de este momento de celebración. Confiamos en nosotros. 4 214056339

Del Jula 7 hrs a 6:30 pm  
Lugar: Inscripciones Derco Plaza  
C/ 41 y 46cd Bogotá, Colombia

## DIPLOMA DE EXPERTO

**JCB** y **DERCO COLOMBIA CERTIFICA QUE**

participó satisfactoriamente en el curso de capacitación de Whisky Chivas Regal 12 y 18 años Blend, Whisky Glenlivet 12 años base en Malta y Whisky Jameson base en Malta, Cebada y Levadura.

Camilo Mejía Aragón  
Gerente Regional JCB Colombia

Rafael Arango  
Experto Creador



**Medio publicitario:**

**Base de datos:**

**Objetivo:**

e mail marketing.

Ingenieros civiles de carreteras.

Derco Colombia nuevo distribuidor de JCB.

**Creación de la web express: Una web que  
llega a los clientes semana a semana y  
con vendedor virtual.**

Si no visualiza bien nuestra publicación haga clic acá



20 años

AVANCES EN INGENIERIA CIVIL

# Pesados.com



creada para darle duro al trabajo



FACIL SERVICIO DE MANTENIMIENTO



ACCESO SEGURO

• Discos de frenos húmedos dentro de los ejes generan un eficaz frenado y reducen su mantenimiento.  
• Construidas para durar, son productivas y potentes: Sus componentes son probados al límite. Un millón de ciclos de prueba hacen de la junta articulada una pieza confiable. Los demás componentes son probados a 10 años de integridad estructural.



**CARGADOR FRONTAL JCB MODELO 4352X**  
CAPACIDAD MÁX. DE CARGA: 22 tnc • POTENCIA: 177 Hp  
• PESO OPERATIVO: 14.232 Kg • CABINA CERRADA  
• ALTURA DE CARGA: 3,75 m • ALTURA DE DESCARGA: 2,63 m  
• ANCHO DE ARTICULACIÓN: 2,40 m



Soy Adriana Ortiz, de Ventas Directas Online de Los Pesados y lo atenderé directamente.

Quiero información

Quiero cotizar

Quiero comprar

**US\$170.500** + IVA  
**ENTREGA INMEDIATA**

GANE CON amigos VALOR \$1.000.000

- Sistema de aislamiento acústico reduce el ruido dentro de la cabina.
- Las cabinas JCB son las mejores de su clase: Mayor visibilidad para el trabajo.
- Mandos cómodos colocados ergonómicamente ofrecen una operación intuitiva.
- Motor refrigerado por aceite reduce las pérdidas y mejora la eficacia general.



Medio publicitario:

Grupo objetivo:

Objetivo:

Marketing Digital.

Ingenieros civiles de carreteras.

Contenido y promoción maquinaria.



Si no visualiza bien nuestra publicación haga clic acá

Pesados.

2. Enero

AVANCES EN INGENIERIA CIVIL

# Pesados MOC



Retroexcavadoras Excavadoras Motoniveladoras Cargadores Vibrocompactador Buldozers Articuladas

Son 38 cm de altura en la suspensión que la hacen trabajar tranquilamente en condiciones difíciles



**\$144 MILLONES IVA INCLUIDO**  
**ENTREGA INMEDIATA**

RETROEXCAVADORA MODELO 3C • CAPACIDAD CUBIADORA: 1.03 M<sup>3</sup> • POTENCIA: 92 HP • PESO OPERATIVO: 6.300 KG • CAJERA CERRADA CON ABRE ACORRIONADO • PROFUNDIDAD MAX. DE EXCAVACION: 4.57 m • VELOCIDAD DE ROMPIMIENTO: 5.332 Km/h. Una suspensión alta pero pareja si que es un buen apoyo para aquellos terrenos con rocas, tierra movida en fin en los lugares donde una retroexcavadora debe trabajar.

GAÑE CON amigos con VALOR \$1'000.000

- Quiero información
- Quiero cotizar
- Quiero comprar

Por presentarse en un sitio que recibe una compra efectiva de sus Maquin. Juan Perez, Htmal e Jcb en los puntos indicados. antes de hacer el pedido. por cada compra.



Medio publicitario:

Marketing Digital.

Grupo objetivo:

Ingenieros civiles de carreteras.

Objetivo:

Contenido y promoción maquinaria.

**Lanzamiento en Colombia de la marca de  
maquinaria DOOSAN, quinto puesto en  
ventas a nivel mundial.**

Si no visualiza bien nuestra publicación haga clic acá



7 años

AVANCES EN  
INGENIERIA CIVIL

# Pesados

MOJ



## RAZONES DE PESO PARA TENER A DOOSAN EN PRACO DIDACOL

LA CALIDAD Y COMPETITIVIDAD DE DOOSAN DAN RESULTADOS EN LOS  
PRIMEROS LUGARES A NIVEL MUNDIAL:

- Número 5 en el mundo en la fabricación y venta de equipos de construcción.
- Número 1 en Corea en la fabricación y venta de equipos de construcción.
  - Premio a la innovación del FLTA del Reino Unido.
  - Fabricante de camiones articulados con tecnología propia.
  - Líder en Corea en producción de motores diésel y a gas.
- 14 subsidiarias internacionales, 5 centros de logística de repuestos y 16 sucursales ubicadas estratégicamente en el planeta para satisfacer las necesidades más exigentes de los clientes.



VER VIDEO CARGADOR  
DEL FUTURO



VER VIDEO EXCAVADORA  
DEL FUTURO

Quiero cotizar

Comprando maquinaria?  
Tenemos una propuesta!

[www.lospesados.com](http://www.lospesados.com)

haga **compras** eficientes | elija el **equipo que** más le **convenga** |



**Medio publicitario:**

**Base de datos:**

**Objetivo:**

e mail marketing.

Ingenieros civiles de  
carreteras.

PRACO DIDACOL nuevo  
distribuidor de DOSSAN.

Si no visualiza bien nuestra publicación haga clic acá



© 2016

AVANCES EN  
INGENIERIA CIVIL

# Pesados



DOOSAN  
ahora en 10  
ciudades de  
Colombia

Sólo la red de Praco  
Didacol lo puede lograr

ver más...



Por que  
Praco Didacol  
decide tener  
DOOSAN?

Los resultados de la marca  
a nivel mundial son una  
razon de peso

ver más...



Quiero cotizar

Comprando maquinaria?  
Tenemos una propuesta!

[www.lospesados.com](http://www.lospesados.com)

haga compras  
eficientes

elija el equipo que  
más le convenga



**Medio publicitario:**

**Base de datos:**

**Objetivo:**

e mail marketing.

Ingenieros civiles de  
carreteras.

PRACO DIDACOL nuevo  
distribuidor de DOSSAN.

**Estrategia de la marca de maquinaria  
turca HIDROMEK para buscar  
distribuidor en Colombia.**

Si no visualiza bien nuestra publicación haga clic acá

Pesados.

© 2023

# BUSCAMOS DISTRIBUIDOR EN COLOMBIA



**Buscamos un distribuidor que represente nuestro portafolio de maquinaria pesada en Colombia.**

Hidromek vende en 100 países en los 5 continentes y sus equipos han sido galardonados con 17 premios de prestigio internacional.  
Haga clic ya y sorpréndase con nuestros equipos de maquinaria pesada.  
[www.hidromek.com](http://www.hidromek.com)

+90 533 2264397 

Gerente Comercial America Latina  
[furkan.altunok@hidromek.com.tr](mailto:furkan.altunok@hidromek.com.tr)

**HIDROMEK**



**Medio publicitario:**

Marketing Digital.

**Grupo objetivo:**

Industriales del sector construcción.

**Objetivo:**

Generar contactos para Hidromek.

Si no visualiza bien nuestra publicación haga clic acá



1000000

AVANCES EN  
INGENIERIA CIVIL

# Pesados MO



EMPRESA DE  
MAQUINARIA PESADA

BUSCA  
REPRESENTANTE  
EN COLOMBIA



VER VIDEO

Hidromek vende en 100 países de los 5 continentes y ahora quiere estar en Colombia.  
Sus equipos han sido galardonados con 17 premios de prestigio internacional.  
Hidromek 40 años produciendo maquinaria pesada en el mundo.

[www.hidromek.com](http://www.hidromek.com)



Buscamos un distribuidor que represente nuestro portafolio de  
maquinaria pesada en Colombia.

+57 3124328345   
Comunicación directa de contacto

**HIDROMEK**



**Medio publicitario:**

Marketing Digital.

**Grupo objetivo:**

Industriales del sector  
construcción.

**Objetivo:**

Generar contactos para  
Hidromek.

Si no visualiza bien nuestra publicación haga clic acá

Pesados.

Libre

# QUEREMOS UN EMPRESARIO COLOMBIANO



VER VIDEO

Buscamos un distribuidor que represente nuestro portafolio de maquinaria pesada en Colombia.

Usted da en alquiler equipos pesados?, hace parte de una red importante de ventas de autos a nivel nacional?, Importa repuestos o maquinaria pesada nueva o usada? Ya esta en el negocio de distribución de maquinaria pesada y quiere escuchar nuevas ofertas?

Hidromek vende en 100 países en los 5 continentes y sus equipos han sido galardonados con 17 premios de prestigio internacional.

Haga clic ya y sorpréndase con nuestros equipos de maquinaria pesada.

[www.hidromek.com.tr](http://www.hidromek.com.tr)

3143255205 

Comunicación directa de contacto  
Furkan.Altunok@hidromek.com.tr

**HİDROMEK®**



**Medio publicitario:**

Marketing Digital.

**Grupo objetivo:**

Industriales del sector construcción.

**Objetivo:**

Generar contactos para Hidromek.

**Contenido y promoción para la  
marca de maquinaria Hyundai.**

Si no visualiza bien nuestra publicación haga clic acá



7 años

AVANCES EN INGENIERIA CIVIL

# Pesados.com



Nunca una familia fué tan completa

Desde las pequeñas hasta las más gigantes son nuestra familia de excavadoras de bajo consumo.

Encuéntrelas con capacidad de carga de: 0.58 m<sup>3</sup>, 1.05 m<sup>3</sup>, 1.27 m<sup>3</sup>, 1.46m<sup>3</sup>, 1.86m<sup>3</sup>, 3.2m<sup>3</sup>, 4.53m<sup>3</sup>

QUIERO SABER CUAL ES LA DE MI NEGOCIO

[Ver video](#)

[Quiero información](#)

[Quiero cotizar](#)



[www.lospesados.com](http://www.lospesados.com)

haga **compras** eficientes

elija el **equipo** que más le **convenga**



**Medio publicitario:**

**Grupo objetivo:**

**Objetivo:**

Marketing Digital.

Ingenieros civiles de carreteras.

Contenido y promoción maquinaria.

Si no visualiza bien nuestra publicación haga clic acá 

7 de enero

AVANCES EN  
INGENIERIA CIVIL

# Pesados.com



Retroexcavadoras Excavadoras Motoniveladoras Cargadores Vibrocompactador Bulldozers Articuladas

Mueve  
y carga  
de todo



Quiero cotizar

Ver video

Comprando maquinaria?  
Tenemos una propuesta!



GRAPA INDUSTRIAL



BARREDORA



RODILLO VIBRATORIO



ROTOCULTOR



MARTILLO HIDRAULICO



PORTA PALET

MINI CARGADOR HYUNDAI HSL 850 7A

• POTENCIA: 75 Hp • PESO OPERATIVO: 3.355 KG • CAPACIDAD MAX. DE CARGA: 800 kg • CAPACIDAD CUCHARON: 0,37 M3 • ALTURA DE DESCARGA: 2,41 m • ALTURA MAX CUCHARON: 3,08 m • MOTOR: KUBOTA TURBOALIMENTADO CON INYECCION MECANICA • VELOCIDAD: 11,4 Km/hr • MANDOS: TIPO JOYSTICK



[www.lospesados.com](http://www.lospesados.com)

haga compras  
eficientes

elija el equipo que  
más le convenga



Medio publicitario:

Marketing Digital.

Grupo objetivo:

Ingenieros civiles de  
carreteras.

Objetivo:

Contenido y promoción  
maquinaria.

Si no visualiza bien nuestra publicación haga clic acá



100 años

AVANCES EN INGENIERIA CIVIL

# Pesados MO



Quiero cotizar

Ver video

Comprando maquinaria? Tenemos una propuesta!



HL760-9  
PESO OPERATIVO  
11.500 KG / 150HP  
CUCHARÓN  
2,1 M<sup>3</sup>

### MUEVE LO QUE LE PONGAN

Grava, carbón, piedra, rocas, tierra, arena, madera, residuos, mixto, triturado son algunas de las muchas cosas que usted puede obtener de los cargadores Hyundai.

[www.lospesados.com](http://www.lospesados.com)

haga compras  
eficientes

elija el equipo que  
mas le convenga



HL270-9  
PESO OPERATIVO  
17.700 KG / 171 HP  
CUCHARÓN  
2,6 M<sup>3</sup>

### MAQUINAS DE ALTO RENDIMIENTO

Rápidas y diseñadas para ser ágiles en su desempeño las hacen la clave para aumentar su productividad a costos bajos de consumo de combustible.



HL260-9  
PESO OPERATIVO  
17.700 KG / 177 HP  
CUCHARÓN  
3,1 M<sup>3</sup>

### DURABILIDAD Y FACIL MANTENIMIENTO

Gracias a su diseño y altos estándares de rendimiento son máquinas que se convierten en la mano derecha en obra. Siempre lo sorprenderá su bajo consumo.



HL770-9  
PESO OPERATIVO  
23.100 KG / 200HP  
CUCHARÓN  
4,0 M<sup>3</sup>

HL700-9  
PESO OPERATIVO  
23.300 KG / 180HP  
CUCHARÓN  
4,8 M<sup>3</sup>



Medio publicitario:  
Grupo objetivo:

Objetivo:

Marketing Digital.  
Ingenieros civiles de  
carreteras.  
Contenido y promoción  
maquinaria.

Si no visualiza bien nuestra publicación haga clic acá



10 años

AVANCES EN INGENIERIA CIVIL

# Pesados MOC



Retroexcavadoras Excavadoras Motoniveladoras Cargadores Vibrocompactador Buldozers Articuladas



## Especial para terrenos irregulares

DESDE 30 A 80 TONELADAS DE CARGA

Link-Belt CRANES

Ver video

Comprando maquinaria? Tenemos una propuesta!

- RTC 6030 SERIE II**
  - 164 HP • Pluma 4 secciones de 9.8 mts a 27.8 mts • Altura Mx. de la punta 43.59 mts • Cable acero de 137.2 mts de 16 mm de diámetro resistente a torsión y rotación • Carga Mx. 30 toneladas
- RTC 8050 SERIE II**
  - 174 HP • Pluma 4 secciones de 10.8 mts a 33.5 mts • Altura Mx. de la punta 51.2 mts • Cable acero de 182 mts de 19 mm de diámetro resistente a torsión y rotación • Carga Mx. 50 toneladas
- RTC 8045 SERIE II**
  - 270 HP • Pluma 4 secciones de 11.6 mts a 35 mts • Altura Mx. de la punta 64.3 mts • Cable acero de 182 mts de 19 mm de diámetro resistente a torsión y rotación • Carga Mx. 50 toneladas
- RTC 8080 SERIE II**
  - 270 HP • Pluma 4 secciones de 12.5 mts a 38.7 mts • Altura Mx. de la punta 70.4 mts • Cable acero de 204.2 mts de 19 mm de diámetro resistente a torsión y rotación • Carga Mx. 80 toneladas

[www.lospesados.com](http://www.lospesados.com)

haga **compras** eficientes | elija el **equipo** que más le **convenga**



Medio publicitario:

Grupo objetivo:

Objetivo:

Marketing Digital.

Ingenieros civiles de carreteras.

Contenido maquinaria.

Si no visualiza bien nuestra publicación haga clic acá 

100 años

AVANCES EN  
INGENIERIA CIVIL

# Pesados.com



**BELL**

Mueva  
más  
material  
a menor  
costo



Ver video

Comprando maquinaria?  
Tenemos una propuesta!

ARTICULADO BELL B30E (6x6)

• POTENCIA: 322 Hp • PESO OPERATIVO: 19.216 KG (VACÍO) • CAPACIDAD DE CARGA: 28.000 Kg  
• ALTURA DE DESCARGA: 6,32 mts • LARGO: 9,95 mts • ANCHO: 3,25 mts • ALTO: 3,74 mts  
• MOTOR: MERCEDES BENZ OM 926 LA Tier II • CONSUMO BAJO DE COMBUSTIBLE: 3,3 A 4,3

[www.lospesados.com](http://www.lospesados.com)

haga compras  
eficientes | elija el equipo que  
más le convenga



Medio publicitario:

Marketing Digital.

Grupo objetivo:

Ingenieros civiles de  
carreteras.

Objetivo:

Contenido y promoción  
maquinaria.

Si no visualiza bien nuestra publicación haga clic acá



1200000

AVANCES EN INGENIERIA CIVIL

# Pesados.com



Ver video

Quiero comprar

Quiero cotizar



RETROEXCAVADORA MODELO 410J

• CAPACIDAD CUCHARÓN: 1.8M<sup>3</sup> • POTENCIA: 98 Hp • PESO OPERATIVO: 6,859 KG • CABINA CERRADA  
• PROFUNDIDAD MAX. DE EXCAVACION: 4.78 m • CAPACIDAD DE LEVANTE: 3,332 Kg • FUERZA DE EXCAVACION: 7,400 Kg



BENEFICIOS DEL EQUIPO

Ver video

Quiero comprar

Quiero cotizar

www.lospesados.com

haga **compras** eficientes | elija el **equipo** que más le **convenga** | **ofertas** comerciales del mes



Medio publicitario:

Grupo objetivo:

Objetivo:

Marketing Digital.

Ingenieros civiles de carreteras.

Promoción maquinaria.

**Nace un nuevo concepto:  
Contenido de avances en ingeniería civil  
más promoción de maquinaria pesada.**

Si no visualiza bien nuestra publicación haga clic acá



Publicidad

AVANCES EN  
INGENIERIA CIVIL

# Pesados.com



## SIN OPERADORES EN CANTERAS



Komatsu proyecta alta tecnología en sus equipos para canteras.

Compre su seguro para maquinaria! [SEGURO PARA MAQUINARIA PESADA](#)

[www.lospesados.com](http://www.lospesados.com)

Comprando maquinaria? Tenemos una propuesta! [YouTube](#) [f](#)



**Medio publicitario:**

Marketing Digital.

**Grupo objetivo:**

Ingenieros civiles de carreteras.

**Objetivo:**

Contenido.

Si no visualiza bien nuestra publicación haga clic acá



Clasificación

AVANCES EN  
INGENIERIA CIVIL

# Pesados.com



VER VIDEO

PERFECTA PARA ALTOS  
RENDIEMENTOS

Con un ancho máximo de 16 metros y un espesor máximo de 50 cm esta belleza la hacen una quita sueños para cualquier ingeniero civil.

SEGURO PARA  
MAQUINARIA PESADA

VER MAS VIDEOS DE  
AVANCES EN INGENIERIA



**Medio publicitario:**

Marketing Digital.

**Grupo objetivo:**

Ingenieros civiles de  
carreteras.

**Objetivo:**

Contenido..

Si no visualiza bien nuestra publicación haga clic acá

Pesados.

ingenieros

AVANCES EN  
INGENIERIA CIVIL

# Pesados com



NO HAY INCLINACION  
QUE SE RESITA

Este actualizado, haga clic acá si quiere ver más videos  
de actualidad en Ingeniería Civil.

[www.lospesados.com](http://www.lospesados.com)

YouTube

SEGURO PARA  
MAQUINARIA PESADA

Comprando maquinaria?  
Tenemos una propuesta!



**Medio publicitario:**

Marketing Digital.

**Grupo objetivo:**

Ingenieros civiles de  
carreteras.

**Objetivo:**

Contenido.

Si no visualiza bien nuestra publicación haga clic acá

Pesados

7 11/2014

AVANCES EN  
INGENIERIA CIVIL

# Pesados



LOS POSTES YA NO  
NECESITAN ENERGIA



VER VIDEO

Ahora son autónomos al combinar energía eólica con energía solar.  
Bienvenidos los costos cero para iluminar sus obras civiles en puentes,  
carreteras, centros comerciales, bodegas, conjuntos residenciales.

¡BENEFICIOS TECNICOS!

¡QUIERO SABER PRECIOS!

www.lospesados.com  



**Medio publicitario:**

Marketing Digital.

**Grupo objetivo:**

Ingenieros civiles de  
carreteras.

**Objetivo:**

Contenido .

Si no visualiza bien nuestra publicación haga clic acá

Pesados

© 2015

AVANCES EN  
INGENIERIA CIVIL

# Pesados

MOG

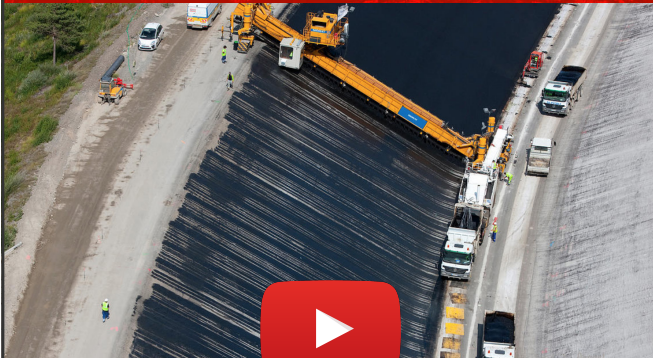

VER VIDEO

## OBRAS INCREIBLES

Pavimentar un canal es todo un reto en Ingeniería Civil. Cada vez más la maquinaria se convierte en una solución para lograr grandes objetivos.



GIGANTE GRUA LEVANTA  
MAS DE 4.000 TONELADAS



VER VIDEO

YouTube f



**Medio publicitario:**

Marketing Digital.

**Grupo objetivo:**

Ingenieros civiles de  
carreteras.

**Objetivo:**

Contenido avances en ingeniería.

Si no visualiza bien nuestra publicación haga clic acá

Pesados

Benetton

AVANCES EN  
INGENIERIA CIVIL

# Pesados

MOOC



RECORD EN  
LEVANTAMIENTO  
DE PESAS



VER VIDEO

Esta grúa sobre orugas sorprende por su rapidez. Bastaron 20 minutos para colocar este elemento de 60 metros de altura.



ILUMINE SUS OBRAS CIVILES  
SIN USAR ENERGIA



VER VIDEO

YouTube



**Medio publicitario:**

Marketing Digital.

**Grupo objetivo:**

Ingenieros civiles de  
carreteras.

**Objetivo:**

Contenido y promoción  
maquinaria.

Si no visualiza bien nuestra publicación haga clic acá

Pesados.

© 2014

AVANCES EN  
INGENIERIA CIVIL

# Pesados

COM

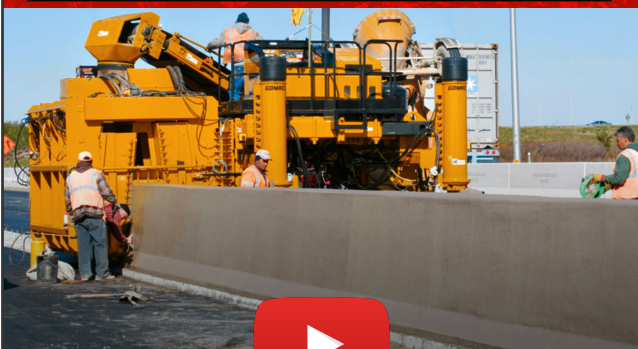

VER VIDEO

## MAQUINAS ASOMBROSAS

Para muchos quedó atrás el manejo de formaletas. Descubre en nuestro video las aplicaciones de esta nueva generación tecnológica para dejar concretos perfectos.



You Tube f



**Medio publicitario:**

Marketing Digital.

**Grupo objetivo:**

Ingenieros civiles de  
carreteras.

**Objetivo:**

Contenido y promoción  
de contenido.

Si no visualiza bien nuestra publicación haga clic acá



Publicidad

AVANCES EN  
INGENIERIA CIVIL

# Pesados.com



4.000 LITROS DE AGUA Y  
EL ASFALTO LOS ABSORBE  
EN **MINUTOS**



VER VIDEO

El asfalto bebedor es una solución tecnológica que se está aplicando en los nuevos proyectos donde el agua debe drenarse rápidamente.

VEA MAS VIDEOS ASOMBROSOS



TERMINADOS  
EN CONCRETO



ASFALTO EN  
CANALES



GRUAS  
GIGANTES

YouTube f



**Medio publicitario:**

Marketing Digital.

**Grupo objetivo:**

Ingenieros civiles de  
carreteras.

**Objetivo:**

Contenido y promoción  
de contenido.

Si no visualiza bien nuestra publicación haga clic acá



2019

AVANCES EN  
INGENIERIA CIVIL

# Pesados MOC



ESPECTACULARMENTE **ROBUSTA**  
NO IMPORTA POR DONDE LA VEAS



VER VIDEO

La nueva MACK ANTHEM es todo un espectáculo tecnológico para el trabajo duro.  
Perfecta para los desarrollos de ingeniería civil en Colombia.

LO QUE UN INGENIERO  
QUIERE CONDUCIR



Cuota mensual desde  
**\$ 493.300**  
VER PROMOCION \*  
OFERTA LIMITADA  
RANGE ROVER EVOQUE 2019

La Foto y el video son de Ref. venta según ref. promocionada



**Medio publicitario:**

Marketing Digital.

**Grupo objetivo:**

Ingenieros civiles de  
carreteras.

**Objetivo:**

Contenido y promoción  
maquinaria.

Si no visualiza bien nuestra publicación haga clic acá 

AVANCES EN INGENIERIA CIVIL

# Pesados BOC

Retroexcavadoras Excavadoras Motoniveladoras Cargadores Vibrocompactador Bulldozers Articuladas



400.000 TONELADAS DE ACERO INSTALADAS EN 9 AÑOS.

 VER VIDEO

Este colosal monumento de la ingeniería une la isla de Hong Kong y Macao a la China continental. Redujo la distancia de 4 horas a 45 minutos.

## UN INGENIERO CIVIL MATA POR ESTO



TENER EL AUTO IDEAL



TURISMO DIFERENTE



**Medio publicitario:**

Marketing Digital.

**Grupo objetivo:**

Ingenieros civiles de carreteras.

**Objetivo:**

Contenido, promoción productos a fines ingenieros.

**Lanzamiento en Colombia de la marca  
de maquinaria SANY, líder en venta de  
maquinaria pesada en China.**

Si no visualiza bien nuestra publicación haga clic acá

Pesados.

© 2020

AVANCES EN  
INGENIERIA CIVIL

# Pesados



QUINTOS EN EL MUNDO PERO  
**PRIMEROS EN AYUDAR**



Sany quinto productor de maquinaria pesada en el mundo, envía como donación para Alemania las primeras 50.000 máscaras de protección médica.



VER VIDEO  
**SANY AHORA EN COLOMBIA**

EXCAVADORAS, MOTONIVELADORAS, CARGADORES FRONTALES, GRUAS  
O CAMIONES MIXER. ENCUENTRELOS CON PRECIOS DE PRELANZAMIENTO.

BUSCA MAQUINARIA 3124328345



**Medio publicitario:**

Marketing Digital.

**Grupo objetivo:**

Ingenieros civiles de  
carreteras.

**Objetivo:**

Contenido maquinaria.

Si no visualiza bien nuestra publicación haga clic acá 

7/2016

AVANCES EN  
INGENIERIA CIVIL

# Pesados

Motociclistas Escavadoras Motoniveladoras Cargadores Volocampanas Bulldozers Articuladas

HACE LO INIMAGINABLE  
Eficiencia para las obras civiles en Colombia



VER VIDEO



TENER EXCAVADORAS SANY, ES TENER LA DEMOLICIÓN QUE NECESITA PARA SUS OBRAS CIVILES. SANY ES MAQUINARIA PESADA Y YA ESTÁ EN COLOMBIA.



**COSTO 3.000 MIL  
MILLONES DE EUROS**

DOCE MILLONES DE EUROS POR KM CONSTRUIDO, TIENE QUE CONOCER YA MISMO ESTA MARAVILLA EN INGENIERIA CIVIL

COTICE MAQUINARIA 3124328345 

YouTube 



**Medio publicitario:**

Marketing Digital.

**Grupo objetivo:**

Ingenieros civiles de  
carreteras.

**Objetivo:**

Promoción maquinaria y  
Contenido.

Si no visualiza bien nuestra publicación haga clic acá



7. June

AVANCES EN INGENIERIA CIVIL

# Pesados

100

Retrificadoras Escavadoras Motorizadas Cargadoras Vibracompactor Baldoseros Articuladas

LO NUEVO QUE PODRA CIRCULAR POR LAS CARRETERAS

VER VIDEO



NIKOLA ONE

Simplemente espectacular lo que las marcas están diseñando para la nueva generación de tractomulas. Les llaman las 5 G sobre ruedas y hoy usted las podrá conocer.

### PROMOCION



~~USD 105.735~~  
USD 98.400  
MAS IVA

VALIDA ÚNICAMENTE POR EL MES DE JUNIO 2020

EXCAVADORA SANY SY135-C • Peso operativo: 13,5 TON • Potencia: 97,8 Hp/2,000 • Capacidad balde: 0,6 m3 • Emisiones: TER 3 • Altura máx. de excavación: 8,68 mt • Profundidad máxima de excavación: 5,51 mt.

DUDAS? 3124328345



**Medio publicitario:**

Marketing Digital.

**Grupo objetivo:**

Ingenieros civiles de carreteras.

**Objetivo:**

Contenido y promoción maquinaria.

Si no visualiza bien nuestra publicación haga clic acá

Pesados

2020

AVANCES EN  
INGENIERIA CIVIL

# Pesados

Retractoras Excavadoras Motozaldadoras Cargadores Vibracompactadores Buldozores Articulados



SOLO  
MUSCULO  
PARA TRABAJOS  
FORZADOS

VER VIDEO

Esta hermosa de Cargador Frontal sorprende por su agilidad, velocidad y una potencia que hará del trabajo pesado algo simple para ejecutar.

FICHA TECNICA

Precio especial solo hasta el 30 de Junio 2020

PROMOCION

USD 105.765  
USD 98.400  
IVA 17%



VER VIDEO

FICHA TECNICA

EXCAVADORA SANY SY135-C • Peso operativo: 13.5 TON • Potencia: 97.8 Hp/2.000 • Capacidad balde: 0.6 m<sup>3</sup> • Emisiones: TIER 3 • Altura máx. de excavación: 8.68 mt • Profundidad máxima de excavación: 5.51 mt

HABLEMOS ! 3124328345



mauricio.munoz@londontotalgroup.com



Medio publicitario:

Marketing Digital.

Grupo objetivo:

Ingenieros civiles de  
carreteras.

Objetivo:

Promoción maquinaria.

AVANCES EN  
INGENIERIA CIVIL

# Pesados 61

Retractoras Excavadoras Motorizadas Cargadoras Microcompactas Bultoras Articuladas

SANY MUEVE  
EL PISO CON ESTAS PROMOCIONES



VER VIDEO

PESO OPERATIVO 22 TON  
~~\$ 520.810.000~~  
**\$ 439.000.000**  
MAS IVA

FICHA TECNICA

PESO OPERATIVO 13.5 TON  
~~\$ 407.079.000~~  
**\$ 297.800.000**  
MAS IVA



VER VIDEO



FICHA TECNICA



VER VIDEO

BALDE 3m<sup>3</sup> / 220HP  
~~\$ 470.980.000~~  
**\$ 344.000.000**  
MAS IVA

FICHA TECNICA



VER VIDEO



PESO OPERATIVO 36 TON  
~~\$ 800.510.000~~  
**\$ 658.000.000**  
MAS IVA

FICHA TECNICA

COMPRAS? 3124328345 

mauricio.munoz@londontotalgroup.com



Medio publicitario:

Marketing Digital.

Grupo objetivo:

Ingenieros civiles de  
carreteras.

Objetivo:

Promoción maquinaria.

Si no visualiza bien nuestra publicación haga clic acá



7.1.2016

AVANCES EN  
INGENIERIA CIVIL

# Pesados



LOS  
INGENIEROS  
SABEN  
DIVERTIRSE  
Entrega inmediata

Colombia lo tiene todo para disfrutar y conquistar cada paisaje. Sólo tu pasión es tu límite. En tus manos tienes 125 Hp para enfrentar los riesgos.



VER VIDEO

**SOLO MUSCULO  
PARA TRABAJOS FORZADOS**

Esta Cargador Frontal sorprende por su agilidad, velocidad y una potencia que hará del trabajo pesado algo simple para ejecutar.

**FICHA TECNICA**

COMPRAS? 3124328345

mauricio.munoz@ondontotalgroup.com



**Medio publicitario:**

**Grupo objetivo:**

**Objetivo:**

Marketing Digital.

Ingenieros civiles de  
carreteras.

Contenido y promoción  
maquinaria.

AVANCES EN INGENIERIA CIVIL

# Pesados

Revolucionaria Escavadora Minicargadora Cargadora Vibracompactor Bulldozer Articulado



### Un gigante encantador

Nace solo para producir. Potencia 2,300 hp, peso operativo 258 toneladas. Esto es actualidad para Ingenieros Civiles.

### Precio de oportunidad

	 VER VIDEO	<b>BALDE 3m<sup>3</sup> / 220HP</b> <b>\$ 344'000.000</b> MAS IVA
---	--	---

Sany es Tecnología Tier 3, Ejes Meritor, Servo transmisión Spicer, Mangueras Continental y Mandos tipo Joystick.

**FICHA TECNICA**

<b>COLPE DE EMOCION PARA INGENIEROS</b>	 VER VIDEO	
---	--	---

ME INTERESA? 3124328345



mauricio.munoz@londonmarketingdigital.com



**Medio publicitario:**

**Grupo objetivo:**

**Objetivo:**

Marketing Digital.

Ingenieros civiles de carreteras.

Contenido y promoción maquinaria.

## AVANCES EN INGENIERIA CIVIL

# Pesados

Retractoras • Escavadoras • Motoniveladoras • Cargadoras • Vibracompactador • Buldozers • Articulados

### Maravillas que debes conocer

  
**VER VIDEO**

**Ingenieros y Arquitectos logran este alto impacto**  
El Puente de las Manos o Puente Dorado está en Da Nang (Vietnam), esta clásica estructura emerge de las montañas para dar paso a turistas que no dejan su asombro al atravesarlo.

**LA MAS VENDIDA**  **VER VIDEO**   
**AMOR DE INGENIEROS**

Llena, nivela, agarra, carga, excava y retira. Ventajas de su balde 6 en 1  
Gracias a su gran fuerza de arranque trahada más material en menos tiempo. Su motor DIESELMAX exclusivo de JCB ofrece un torque alto a bajas revoluciones reduciendo así el consumo de combustible.

**FICHA TECNICA** **QUIERO MEJOR PRECIO**

  **TE QUIERO, NO TE QUIERO**  
**VER VIDEO** *Café Kilapura para Ingenieros*

Sentido, no lo imagines, Café Kilapura es en cada sorbo notas a chocolate, avellanas y almendras.

**COTICE YA SU MAQUINARIA PESADA**    
**312 432 8345**

mauricio.munoz@londonmarketingdigital.com





**Medio publicitario:**

Marketing Digital.

**Grupo objetivo:**

Ingenieros civiles de carreteras.

**Objetivo:**

Contenido y promoción maquinaria.

Si no visualiza bien nuestra publicación haga clic acá



7 años



JCB es la primera empresa en el mundo en tener una excavadora que al combinar el Hidrogeno con el Oxigeno produce AGUA en el escape de emisión.

### Gigantes oportunidades



MODELO 2020  
~~USD 232.600~~  
**USD 210.276**  
 MAS IVA  
 Excavadora Sany 36 ton.



MODELO 2020  
~~USD 105.735~~  
**USD 98.400**  
 MAS IVA  
 Excavadora Sany 13,5 ton.

. Valida solo por el mes de Agosto 2020.

COMPRAS? 3124328345

mauricio.munoz@londontotalgroup.com



**Medio publicitario:**

**Grupo objetivo:**

**Objetivo:**

Marketing Digital.

Ingenieros civiles de carreteras.

Contenido JCB y promoción maquinaria.